



PARQUE PORTO CACHOEIRA SETOR BEIRA RIO

Av. Hermann August Lepper e Av. José Vieira

PROJETO EXECUTIVO

PROJETO DE SINALIZAÇÃO

PRANCHAS 01-09

AUTORES

ASSINATURA

MARCEL VIRMOND VIEIRA CAU A17636-2	
PAULO HENRIQUE KLEIN CAU A69087-2	
GABRIEL ESTEVES RIBEIRO CAU A95637-6	
RAFAEL FELIPE DE OLIVEIRA CAU A261820-6	
DIEGO GAZZONE ARAUJO CAU A49226-4	
EMILIANA RODRIGUES COSTA CAU A143153-6	
VICTORIA RODRIGUES DE LEMONS ABREU CAU A304664-8	

JOINVILLE
MARÇO DE 2026

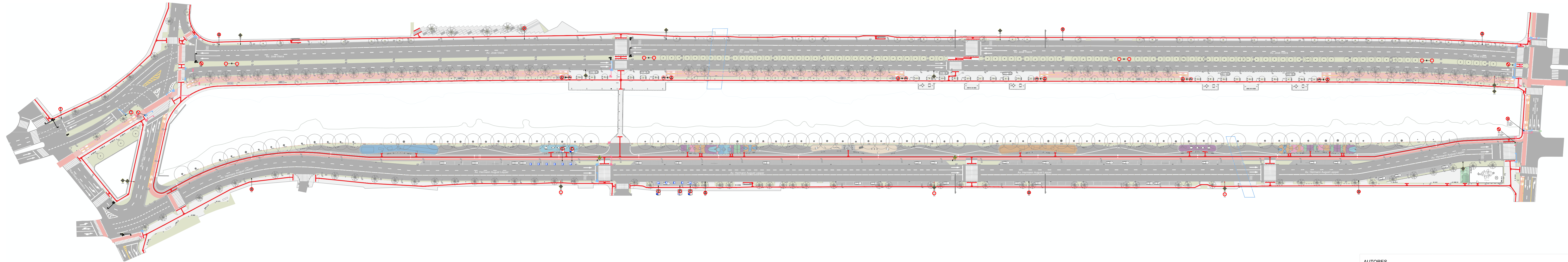

LEGENDA SINALIZAÇÃO

- PINTURA BRANCA
VER PRANCHA DE DETALHAMENTO

PINTURA AMARELA
VER PRANCHA DE DETALHAMENTO

PINTURA AZUL
VER PRANCHA DE DETALHAMENTO

PINTURA CINZA
VER PRANCHA DE DETALHAMENTO

PINTURA VERMELHA
VER PRANCHA DE DETALHAMENTO

CICLOVIA EM CONCRETO
PIGMENTADO

PISO TÁTIL 40X40CM
- PLACA DE LOGRADOURO

TACHÃO REFLEXIVO

TACHÃO REFLEXIVO
VERMELHO - CICLOVIA

TACHÃO REFLEXIVO
VERMELHO - CICLOVIA

SUORTE COM UMA PLACA 3m

SUORTE COM DUAS PLACAS VERTICAIS

PASSEIO
COMPARTILHADO POR DETRANS
NO TRECHO DA RUA ITAÍÓPOLIS

SUORTE COM DUAS PLACAS OPOSTAS
- SEMÁFORO LATERAL/REPETIDOR

SEMÁFORO PEDESTRE

SEMÁFOTO EM PÓRTICO

SEMÁFOTO EXISTENTE (NÃO REPOSICIONAR)

SEMÁFORO REALOCAR

SEMÁFOTO REALOCADO

SEMÁFORO EXTRA SOLICITADO POR DETRANS
NO TRECHO DA RUA ITAÍÓPOLIS

- R4a

PROIBIDO VIRAR
À ESQUERDA

R4b

PROIBIDO VIRAR
À DIREITA

R25a

VIRE À ESQUERDA

R26

SIGA EM FRENTE

R19

VELOCIDADE
MÁXIMA (60km/h)

R32

FAIXA EXCLUSIVA
DE ÔNIBUS

R36c

PASSEIO
COMPARTILHADO

R34

CIRCULAÇÃO
EXCLUSIVA DE
BICICLETAS

A30b

PASSAGEM DE
CICLISTAS

A32b

PASSAGEM DE
PEDESTRES

A36

ANIMAIS
SELVAGENS

E

VAGA EXCLUSIVA
IDOSO

E

VAGA EXCLUSIVA
PCD

AUTORES			
MARCEL VIRMOND VIEIRA CAU A17636-2	PAULO HENRIQUE KLEIN CAU A69087-2	GABRIEL ESTEVES RIBEIRO CAU A95637-6	RAFAEL FELIPE DE OLIVEIRA CAU A261820-6
DIEGO GAZZONE ARAUJO CAU A49226-4	EMILIANA RODRIGUES COSTA CAU A143153-6	VICTORIA RODRIGUES DE LEMONS ABREU - CAU A304664-8	

PREFEITURA MUNICIPAL DE JOINVILLE

PARQUE PORTO CACHOEIRA | SETOR BEIRA RIO

Av. Hermann August Lepper e Av. José Vieira

PROJETO EXECUTIVO

PROJETO DE SINALIZAÇÃO

IMPLANTAÇÃO

DATA: MAR/2026

ESCALA: 1:1000

UNIDADE: UPR

CODIGO: PREFEITURA MUNICIPAL

REQUERENTE: DE JOINVILLE

AUTOR: vide tabela

01

09

PROJETO PORTO CACHOEIRA SETOR BEIRA RIO REV. 261125.dwg

SECRETARIA DE PESQUISA E PLANEJAMENTO URBANO

Projeto Executivo_SIN_01-09 (28885798) SEI 25.0.002519-0 / pg. 2

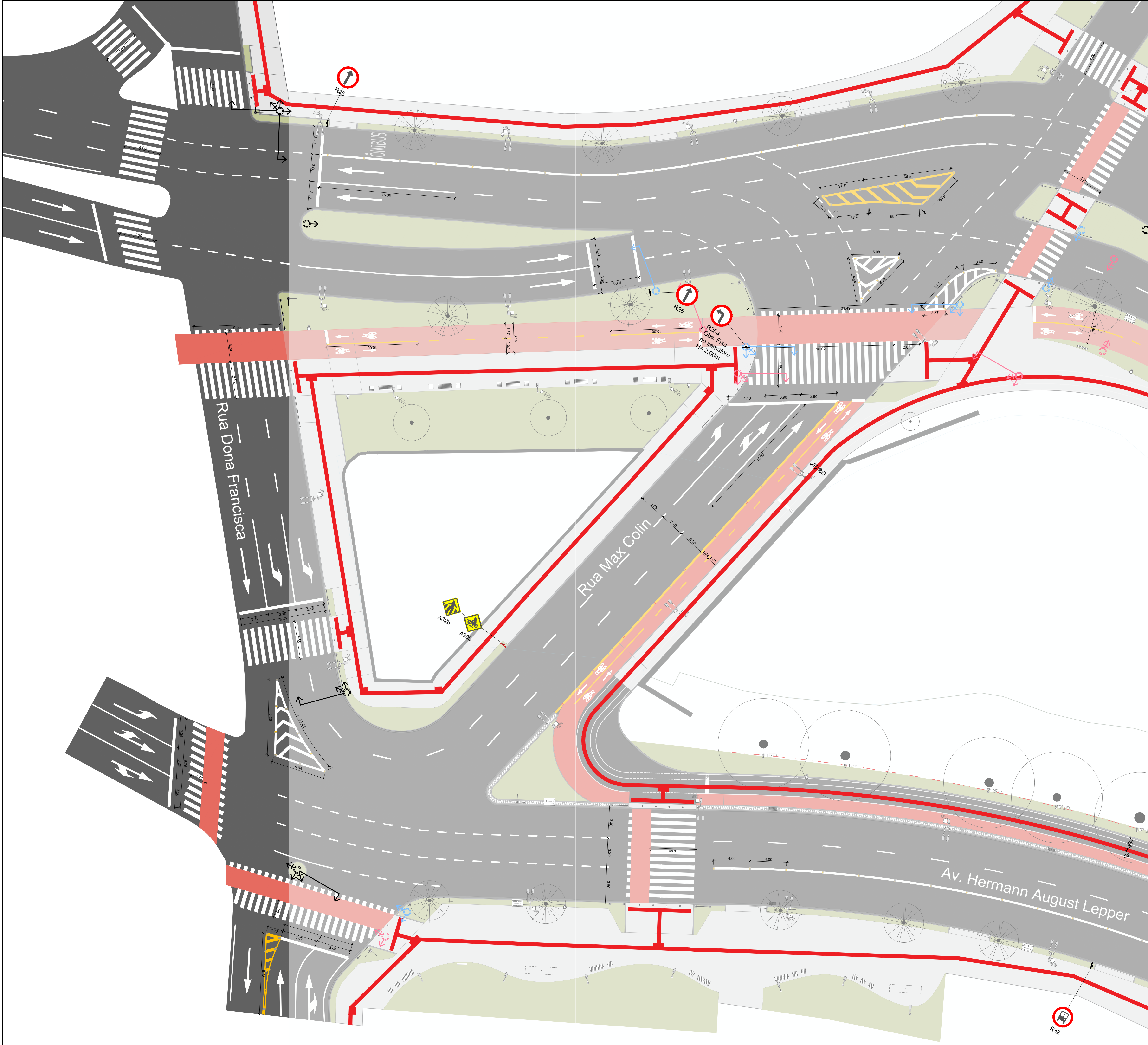

PLANTA DE SITUAÇÃO
ESCALA 1:1.500

LEGENDA SINALIZAÇÃO

PINTURA BRANCA
VER PRANCHA DE DETALHAMENTO

PINTURA AMARELA
VER PRANCHA DE DETALHAMENTO

PINTURA AZUL
VER PRANCHA DE DETALHAMENTO

PINTURA CINZA
VER PRANCHA DE DETALHAMENTO

PINTURA VERMELHA
VER PRANCHA DE DETALHAMENTO

CICLOVIA EM CONCRETO
PIGMENTADO

PISO TÁTIL 40X40CM

VO REFLEXIVO

VO REFLEXIVO
ELHO - CICLOVIA

SEMAFORO LATERAL/REPETIDOR

SEMAFORO PEDESTRE

SEMAFORO EM PORTICO

SEMAFORO EXISTENTE (NÃO REPOSIIONAR)

SEMAFORO REALOCAR

SEMAFORO REALOCADO

SEMAFORO EXTRA SOLICITADO POR DETRANS
NO TRECHO DA RUA ITAIOPOLIS

R4a

PROIBIDO VIRAR
À ESQUERDA

R4b

PROIBIDO VIRAR
À DIREITA

R25a

VIRE À ESQUERDA

R26

SIGA EM FRENTE

R19

VELOCIDADE
MÁXIMA (60km/h)

R32

FAIXA EXCLUSIVA
DE ÔNIBUS

R36c

PASSEIO
IMPARTILHADO

R34

CIRCULAÇÃO
EXCLUSIVA DE
BICICLETAS

A30b

PASSAGEM DE
CICLISTAS

A32b

PASSAGEM DE
PEDESTRES

A36

ANIMAIS
SELVAGENS

E1

VAGA EXCLUSIVA
IDOSO

E2

VAGA EXCLUSIVA
PCD

AUTORES

MARCEL VIRMOND VIEIRA CAU A17636-2	PAULO HENRIQUE KLEIN CAU A69087-2	GABRIEL ESTEVES RIBEIRO CAU A95637-6	RAFAEL FELIPE DE OLIVEIRA CAU A261620-6
DIEGO GAZZONE ARAUJO CAU A49226-4	EMILIANA RODRIGUES COSTA CAU A143153-6	VICTORIA RODRIGUES DE LEMONS ABREU - CAU A304664-8	

PARQUE PORTO CACHOEIRA | SETOR BEIRA RIO
Av. Hermann August Lepper e Av. José Vieira

PROJETO EXECUTIVO
PROJETO DE SINALIZAÇÃO
TRECHO 01

DATA: MAR/2026
ESCALA: 1:2.000
UNIDADE: UPR
ORÇAMENTO: -
SOLICITANTE: PREFEITURA MUNICIPAL
DE JOINVILLE
AUTOR: vide tabela

02
09

PREFEITURA MUNICIPAL DE JOINVILLE

SECRETARIA DE PESQUISA E PLANEJAMENTO URBANO

Projeto Executivo_SIN_01-09 (2888)798

SEI 25.0.002519-0 / pg. 3

Projeto, Porto Cachoeira, Setor Beira Rio, 20/04/2025.dwg

Margem de 2024

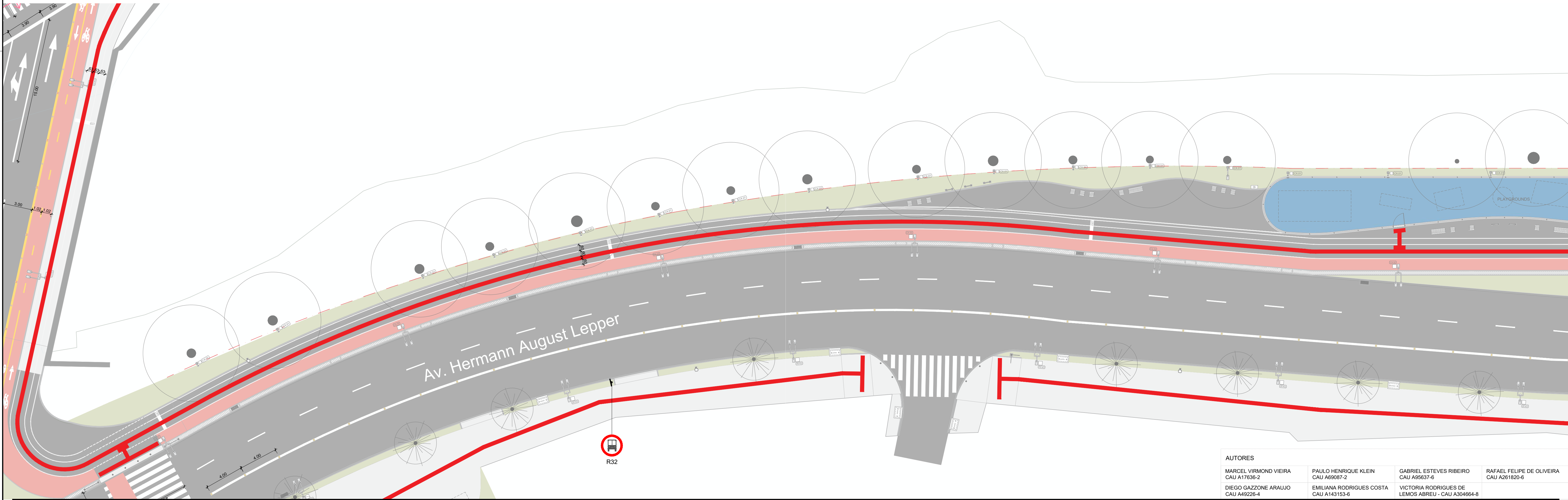
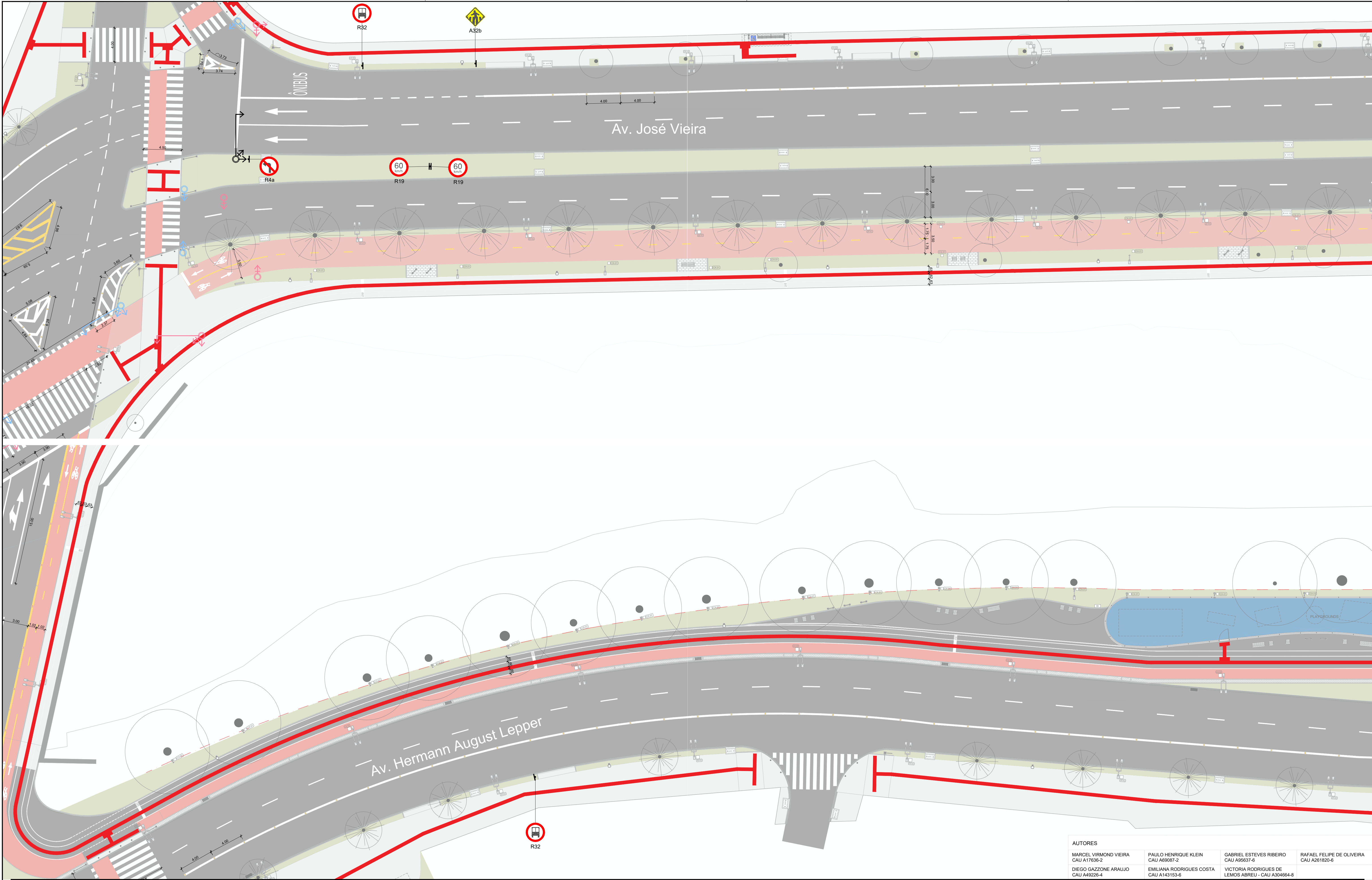

PLANTA DE SITUAÇÃO
ESCALA 1:7.500

LEGENDA SINALIZAÇÃO

- PINTURA BRANCA - VER PRANCHAS DE DETALHAMENTO
- PINTURA AMARELA - VER PRANCHAS DE DETALHAMENTO
- PINTURA AZUL - VER PRANCHAS DE DETALHAMENTO
- PINTURA CINZA - VER PRANCHAS DE DETALHAMENTO
- PINTURA VERMELHA - VER PRANCHAS DE DETALHAMENTO
- CICLOVIA EM CONCRETO PIGMENTADO
- PISO TÁTI, 40X40CM

- PLACA DE LOGRADOURO
- TACHÃO REFLEXIVO
- TACHÃO REFLEXIVO VERMELHO - CICLOVIA
- TACHÃO REFLEXIVO VERMELHO - CICLOVIA
- SUPORTE COM UMA PLACA 3m
- SUPORTE COM DUAS PLACAS VERTICAIS
- SUPORTE COM DUAS PLACAS OPOSTAS

- SEMAFORO LATERAL/REPETIDOR
- SEMAFORO PEDESTRE
- SEMAFORO EM PORTICO
- SEMAFORO EXISTENTE (NÃO REPOSICIONAR)
- SEMAFORO REALOCAR
- SEMAFORO REALOCADO
- SEMAFORO EXTRA SOLICITADO POR DETRANS NO TRECHO DA RUA ITAIPOLIS

- R4a: PROIBIDO VIRAR À ESQUERDA
- R4b: PROIBIDO VIRAR À DIREITA
- R25a: VIRE À ESQUERDA
- R26: SIGA EM FRENTE
- R19: VELOCIDADE MÁXIMA (60km/h)
- R32: FAIXA EXCLUSIVA DE ÔNIBUS
- A30b: PASSAGEM DE CICLISTAS
- A32b: PASSAGEM DE PEDESTRES
- A36: ANIMAIS SELVAGENS
- R36c: PARSEIO COMPARTILHADO
- R34: CIRCULAÇÃO EXCLUSIVA DE BICICLETAS
- RB-2: VAGA EXCLUSIVA IDOSO
- RB-4: VAGA EXCLUSIVA PCD

AUTORES

MARCEL VIRMOND VIEIRA CAU A17636-2	PAULO HENRIQUE KLEIN CAU A96087-2	GABRIEL ESTEVES RIBEIRO CAU A95637-6	RAFAEL FELIPE DE OLIVEIRA CAU A261820-6
DIEGO GAZZONE ARAUJO CAU A49226-4	EMILIANA RODRIGUES COSTA CAU A143153-6	VICTORIA RODRIGUES DE LEMOS ABREU - CAU A304664-8	

PARQUE PORTO CACHEOIRA | SETOR BEIRA RIO
Av. Hermann August Lepper e Av. José Vieira

PROJETO EXECUTIVO
PROJETO DE SINALIZAÇÃO
TRECHO 02 E 08

DATA: MAR/2026
ESCALA: 1:2.000
UNIDADE: UPR
ORÇAMENTO: -
REQUISITANTE: PREFEITURA MUNICIPAL DE JOINVILLE
AUTOR: vide tabela

03
09

PREFEITURA MUNICIPAL DE JOINVILLE
SECRETARIA DE PESQUISA E PLANEJAMENTO URBANO
Projeto Porto Cachoeira, Setor Beira Rio, 20/04/2025.dwg

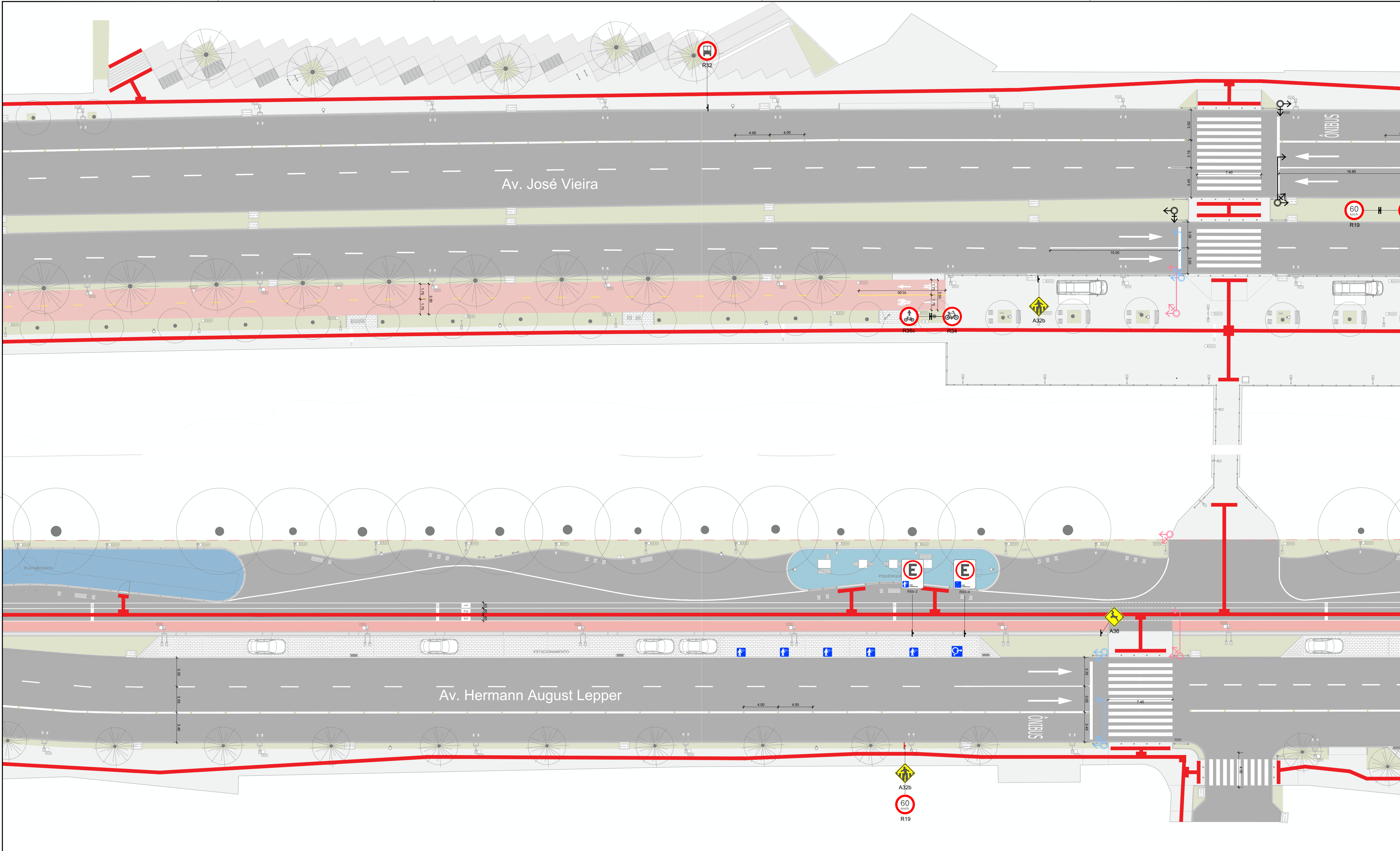

LEGENDA SINALIZAÇÃO

- PINTURA BRANCA
- VER PRANCHAS DE DETALHAMENTO
- PINTURA AMARELA
- VER PRANCHAS DE DETALHAMENTO
- PINTURA AZUL
- VER PRANCHAS DE DETALHAMENTO
- PINTURA CINZA
- VER PRANCHAS DE DETALHAMENTO
- PINTURA VERMELHA
- VER PRANCHAS DE DETALHAMENTO
- CICLOVIA EM CONCRETO
- PIGMENTADO
- PISO TÁTI 40X40CM

- PLACA DE LOGRADOURO
- TACHÃO REFLEXIVO
- TACHÃO REFLEXIVO
- VERMELHO - CICLOVIA
- TACHÃO REFLEXIVO
- VERMELHO - CICLOVIA
- SUPORTE COM UMA PLACA 3m
- SUPORTE COM DUAS PLACAS VERTICAIS
- SUPORTE COM DUAS PLACAS OPOSTAS

- SEMAFORO LATERAL/REPETIDOR
- SEMAFORO PEDESTRE
- SEMAFORO EM PORTICO
- SEMAFORO EXISTENTE (NÃO REPOSICIONAR)
- SEMAFORO REALOCAR
- SEMAFORO REALOCADO
- SEMAFORO EXTRA SOLICITADO POR DETRANS
- NO TRECHO DA RUA ITAIOPOLIS

- R4a
- PROIBIDO VIRAR
- A ESQUERDA
- R4b
- PROIBIDO VIRAR
- A DIREITA
- R25a
- VIRE A ESQUERDA
- R26
- SIGA EM FRENTE
- R19
- VELOCIDADE
- MAXIMA (60km/h)
- R32
- FAIXA EXCLUSIVA
- DE ÔNIBUS

- A30b
- PASSAGEM DE
- CICLISTAS
- A32b
- PASSAGEM DE
- PEDESTRES
- A36
- ANIMAIS
- SELVAGENS
- Rb-2
- VAGA EXCLUSIVA
- IDOSO
- Rb-4
- VAGA EXCLUSIVA
- PCD

AUTORES			
MARCEL VIRMOND VIEIRA CAU A17636-2	PAULO HENRIQUE KLEIN CAU A69087-2	GABRIEL ESTEVES RIBEIRO CAU A95637-6	RAFAEL FELIPE DE OLIVEIRA CAU A261620-6
DIEGO GAZZONI ARAUJO CAU A49226-4	EMILIANA RODRIGUES COSTA CAU A143153-6	VICTORIA RODRIGUES DE LEMOES ABREU - CAU A304664-8	
PARQUE PORTO CACHEOIRA SETOR BEIRA RIO Av. Hermann August Lepper e Av. José Vieira			
PROJETO EXECUTIVO PROJETO DE SINALIZAÇÃO TRECHO 03 E 09			
PREFEITURA MUNICIPAL DE JOINVILLE		SECRETARIA DE PESQUISA E PLANEJAMENTO URBANO	
DATA: MAR/2026		ESCALA: 1:2.00	
UNIDADE: UPR		PROJETO: PREFEITURA MUNICIPAL	
AUTOR: VIDE TABELA		DE JOINVILLE	
		04	
		09	

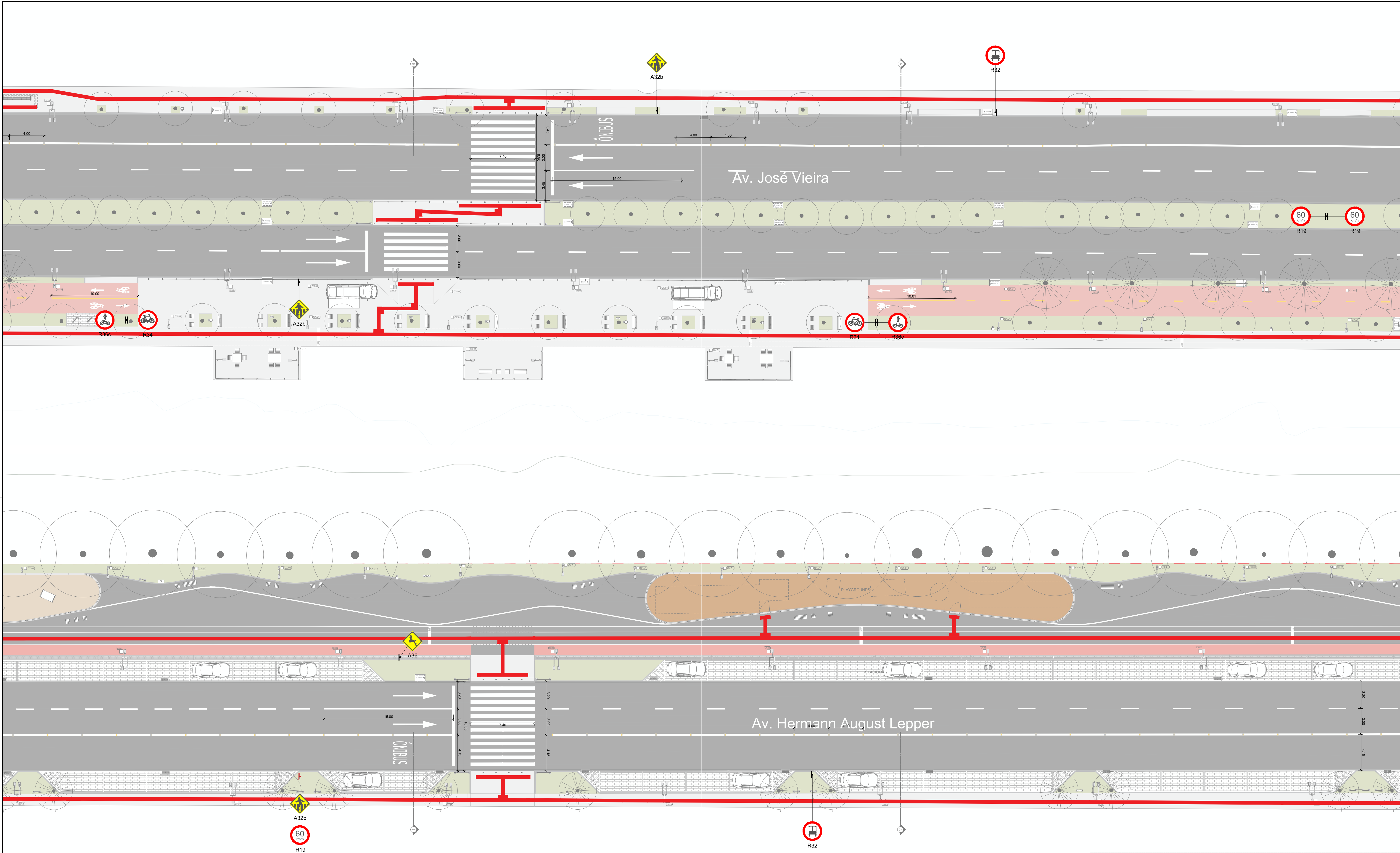

PLANTA DE SITUAÇÃO
ESCALA 1:7.500

LEGENDA SINALIZAÇÃO

- PINTURA BRANCA VER PRANCHAS DE DETALHAMENTO
- PINTURA AMARELA VER PRANCHAS DE DETALHAMENTO
- PINTURA AZUL VER PRANCHAS DE DETALHAMENTO
- PINTURA CINZA VER PRANCHAS DE DETALHAMENTO
- PINTURA VERMELHA VER PRANCHAS DE DETALHAMENTO
- CICLOVIA EM CONCRETO PIGMENTADO
- PISO TÁTI 40X40CM

- PLACA DE LOGRADOURO
- TACHÃO REFLEXIVO
- TACHÃO REFLEXIVO VERMELHO - CICLOVIA
- TACHÃO REFLEXIVO VERMELHO - CICLOVIA
- SUORTE COM UMA PLACA 3m
- SUORTE COM DUAS PLACAS VERTICAIS
- SUORTE COM DUAS PLACAS OPOSTAS

- SEMAFORO LATERAL/REPETIDOR
- SEMAFORO PEDESTRE
- SEMAFORO EM PORTICO
- SEMAFORO EXISTENTE (NÃO REPOSICIONAR)
- SEMAFORO REALOCAR
- SEMAFORO REALOCADO
- SEMAFORO EXTRA SOLICITADO POR DETRANS NO TRECHO DA RUA ITAIOPOLIS

- R4a PROIBIDO VIRAR A ESQUERDA
- R4b PROIBIDO VIRAR A DIREITA
- R25a VIRE A ESQUERDA
- R26 SIGA EM FRENTE
- R19 VELOCIDADE MAXIMA (60km/h)
- R32 FAIXA EXCLUSIVA DE ÔNIBUS
- A30b PASSAGEM DE CICLISTAS
- A32b PASSAGEM DE PEDESTRES
- A36 ANIMAIS SELVAGENS
- R36c PARSEIO COMPARTILHADO
- R34 CIRCULAÇÃO EXCLUSIVA DE BICICLETAS
- RB-2 VAGA EXCLUSIVA IDOSO
- RB-4 VAGA EXCLUSIVA PC

AUTORES

MARCEL VIRMOND VIEIRA CAU A17636-2	PAULO HENRIQUE KLEIN CAU A96087-2	GABRIEL ESTEVES RIBEIRO CAU A95637-6	RAFAEL FELIPE DE OLIVEIRA CAU A261820-6
DIEGO GAZZONE ARAUJO CAU A49226-4	EMILIANA RODRIGUES COSTA CAU A143153-6	VICTORIA RODRIGUES DE LEMOS ABREU - CAU A304664-8	

PARQUE PORTO CACHEOIRA | SETOR BEIRA RIO
Av. Hermann August Lepper e Av. José Vieira

PROJETO EXECUTIVO
PROJETO DE SINALIZAÇÃO
TRECHO 05 E 11

DATA: MAR/2026
ESCALA: 1:2.00
UNIDADE: UPR
ORÇAMENTO: -
PROJETANTE: PREFEITURA DE JOINVILLE DE JOINVILLE
AUTOR: vide tabela

06
09

PREFEITURA MUNICIPAL DE JOINVILLE
SECRETARIA DE PESQUISA E PLANEJAMENTO URBANO

PROJETO: PORTO CACHEOIRA, SETOR BEIRA RIO, 20/04/2025 (84g)

Margem da 2024

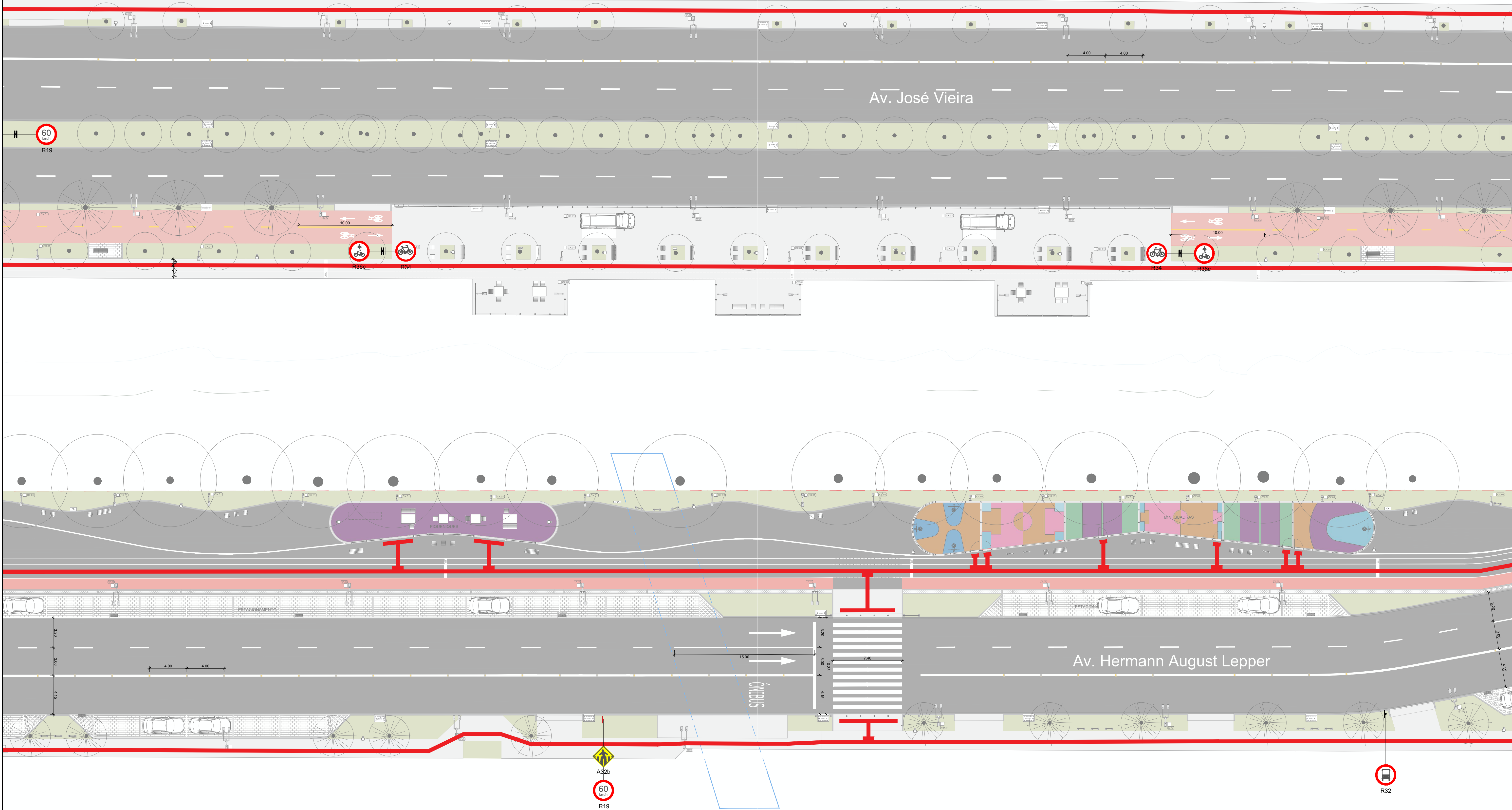

LEGENDA SINALIZAÇÃO

- PINTURA BRANCA
- PINTURA AMARELA
- PINTURA AZUL
- PINTURA VERMELHA
- PINTURA CINZA
- PINTURA VERMELHA
- CICLOVIA EM CONCRETO
- PISO TÁTI, 40x40CM

- PLACA DE LOGRADOURO
- TACHÃO REFLEXIVO
- TACHÃO REFLEXIVO VERMELHO - CICLOVIA
- TACHÃO REFLEXIVO VERMELHO - CICLOVIA
- SUPORTE COM UMA PLACA 3m
- SUPORTE COM DUAS PLACAS VERTICAIS
- SUPORTE COM DUAS PLACAS OPOSTAS

- SEMAFORO LATERAL/REPETIDOR
- SEMAFORO PEDESTRE
- SEMAFOTO EM PORTICO
- SEMAFOTO EXISTENTE (NÃO REPOSICIONAR)
- SEMAFOTO REALOCAR
- SEMAFOTO REALOCADO
- SEMAFOTO EXTRA SOLICITADO POR DETRANS NO TRECHO DA RUA ITAIOPOLIS

- R4a PROIBIDO VIRAR A ESQUERDA
- R4b PROIBIDO VIRAR A DIREITA
- R25a VIRE A ESQUERDA
- R26 SIGA EM FRENTE
- R19 VELOCIDADE MÁXIMA (80km/h)
- R32 FAIXA EXCLUSIVA DE ÔNIBUS
- R36c PARSEIO COMPARTILHADO
- R34 CIRCULAÇÃO EXCLUSIVA DE BICICLETAS

- A30b PASSAGEM DE CICLISTAS
- A32b PASSAGEM DE PEDESTRES
- A36 ANIMAIS SELVAGENS
- RBB-2 VAGA EXCLUSIVA IDOSO
- RBB-4 VAGA EXCLUSIVA PCD

AUTORES			
MARCEL VIRMONT VIEIRA CAU A17636-2	PAULO HENRIQUE KLEIN CAU A69087-2	GABRIEL ESTEVES RIBEIRO CAU A95637-6	RAFAEL FELIPE DE OLIVEIRA CAU A261820-6
DIEGO GAZZONI ARAUJO CAU A49226-4	EMILIANA RODRIGUES COSTA CAU A143153-6	VICTORIA RODRIGUES DE LEMOS ABREU - CAU A304664-8	

PARQUE PORTO CACHEOIRA | SETOR BEIRA RIO
Av. Hermann August Lepper e Av. José Vieira

PROJETO EXECUTIVO
PROJETO DE SINALIZAÇÃO
TRECHO 06 E 12

DATA: MAR/2026
ESCALA: 1:2.000
UNIDADE: UPR
PROJETO: PREFEITURA MUNICIPAL DE JOINVILLE
AUTOR: vide tabela

07
09

PREFEITURA MUNICIPAL DE JOINVILLE

SECRETARIA DE PESQUISA E PLANEJAMENTO URBANO

Projeto: PORTO CACHEOIRA, SETOR BEIRA RIO, 20x40m, 20x20m, 40x40m

Margem de 20m

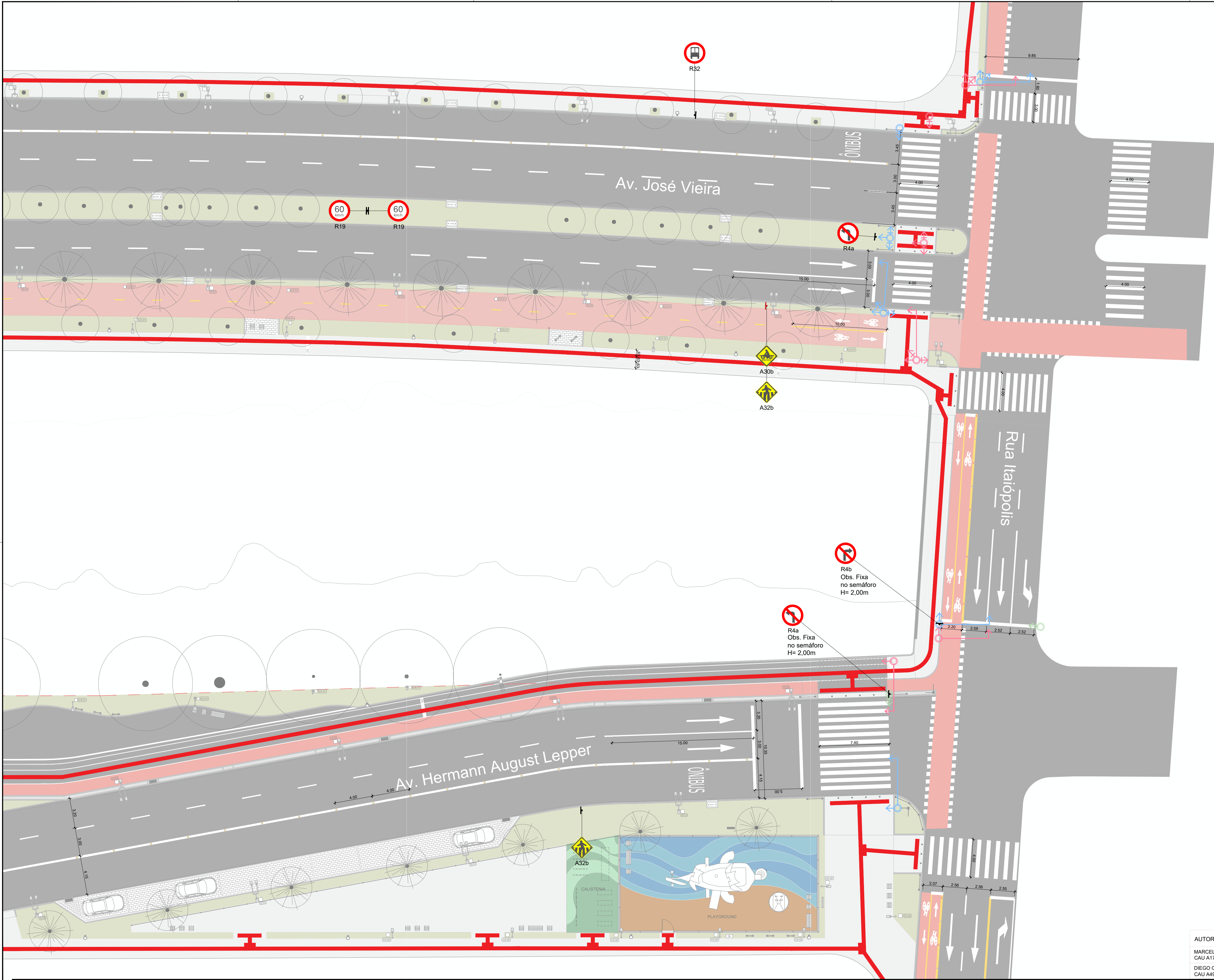

PLANTA DE SITUAÇÃO
ESCALA 1:7.500

LEGENDA SINALIZAÇÃO

- PINTURA BRANCA
- VER PRANCHAS DE DETALHAMENTO
- PINTURA AMARELA
- VER PRANCHAS DE DETALHAMENTO
- PINTURA AZUL
- VER PRANCHAS DE DETALHAMENTO
- PINTURA CINZA
- VER PRANCHAS DE DETALHAMENTO
- PINTURA VERMELHA
- VER PRANCHAS DE DETALHAMENTO
- CICLOVIA EM CONCRETO
- PIGMENTADO
- PISO TÁTL 40X40CM

- PLACA DE LOGRADOURO
- TACHÃO REFLEXIVO
- TACHÃO REFLEXIVO VERMELHO - CICLOVIA
- TACHÃO REFLEXIVO VERMELHO - CICLOVIA
- SUPORTE COM UMA PLACA 3m
- SUPORTE COM DUAS PLACAS VERTICAIS
- SUPORTE COM DUAS PLACAS OPOSTAS

- SEMAFORO LATERAL/REPETIDOR
- SEMAFORO PEDESTRE
- SEMAFORO EM PORTICO
- SEMAFORO EXISTENTE (NÃO REPOSICIONAR)
- SEMAFORO REALOCAR
- SEMAFORO REALOCADO
- SEMAFORO EXTRA SOLICITADO POR DETRANS NO TRECHO DA RUA ITAIOPOIS

- R4a: PROIBIDO VIRAR A ESQUERDA
- R4b: PROIBIDO VIRAR A DIREITA
- R25a: VIRE A ESQUERDA
- R26: SIGA EM FRENTE
- R19: VELOCIDADE MÁXIMA (60km/h)
- R32: FAIXA EXCLUSIVA DE ÔNIBUS
- A30b: PASSAGEM DE CICLISTAS
- A32b: PASSAGEM DE PEDESTRES
- A36: ANIMAIS SELVAGENS
- R36c: PARSEIO COMPARTILHADO
- R34: CIRCULAÇÃO EXCLUSIVA DE BICICLETAS
- RB-2: VAGA EXCLUSIVA IDOSO
- RB-4: VAGA EXCLUSIVA PCD

AUTORES

MARCEL VIRMOND VIEIRA CAU A17636-2	PAULO HENRIQUE KLEIN CAU A69087-2	GABRIEL ESTEVES RIBEIRO CAU A95637-6	RAFAEL FELIPE DE OLIVEIRA CAU A261820-6
DIEGO GAZZONE ARAUJO CAU A49226-4	EMILIANA RODRIGUES COSTA CAU A143153-6	VICTORIA RODRIGUES DE LEMOS ABREU - CAU A304664-8	

PARQUE PORTO CACHOEIRA | SETOR BEIRA RIO
Av. Hermann August Lepper e Av. José Vieira

PROJETO EXECUTIVO
PROJETO DE SINALIZAÇÃO
TRECHO 07

DATA: MAR/2026
ESCALA: 1:2.000
UNIDADE: UPR
COORDENADOR: PREFEITURA MUNICIPAL DE JOINVILLE
AUTOR: vide tabela

PREFEITURA MUNICIPAL DE JOINVILLE
SECRETARIA DE PESQUISA E PLANEJAMENTO URBANO

08
09

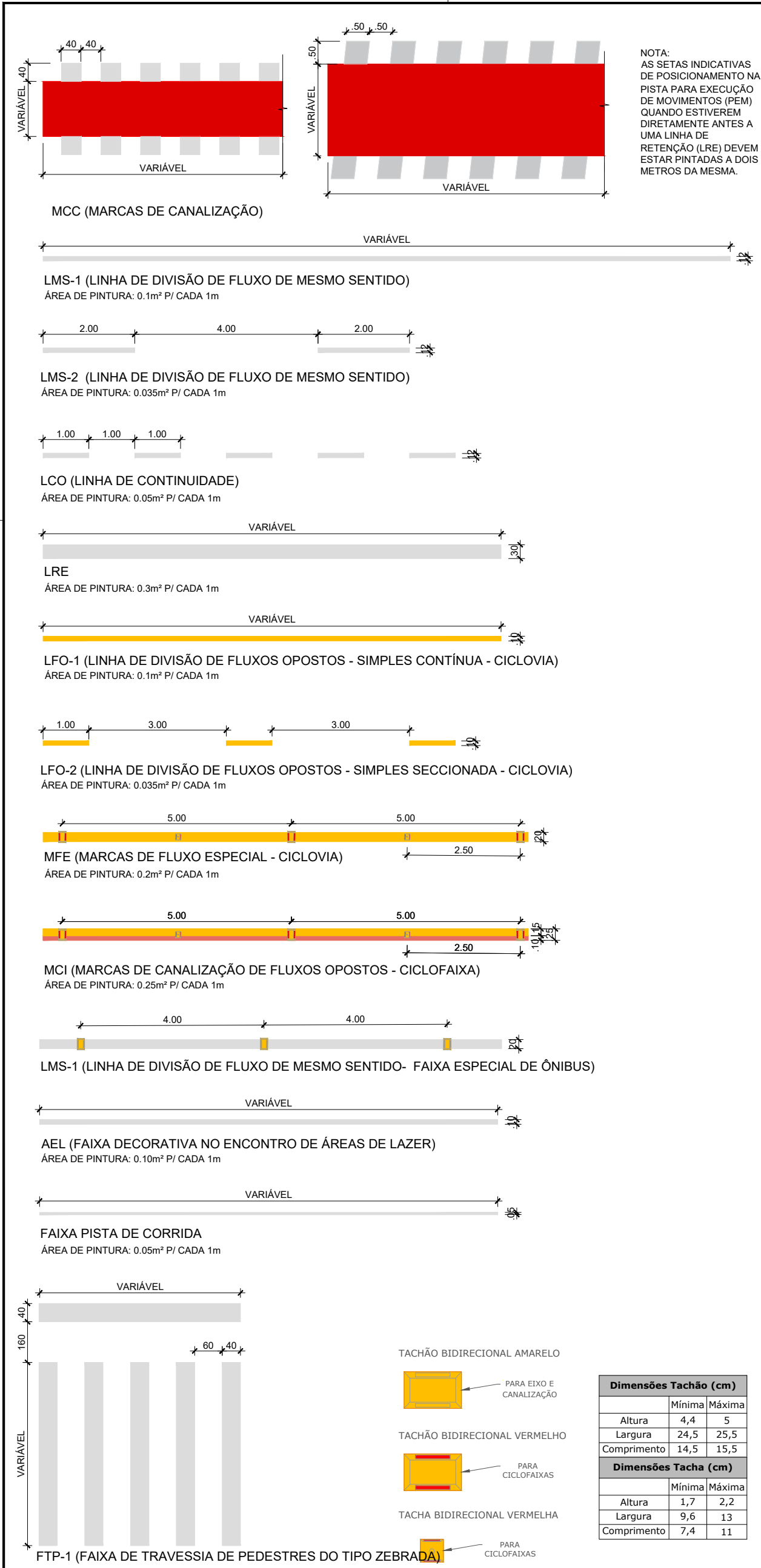

QUANTITATIVO			
VAGAS DE ESTACIONAMENTO			
VAGAS PCD			03
VAGAS IDOSO			08
VAGA GERAL			129
TOTAL			140

PINTURA			
MCC	BICOMPONENTE	PINTURA VERMELHA	1625,28 m²
MARCAS DE CANALIZAÇÃO			
AEL	ASPERSÃO	PINTURA BRANCA	39,29 m²
FAIXA DEC. NO ENCONTRO ÁREAS DE LAZER			
LMS-1 OU LMS-2 OU LBO OU LCO	ASPERSÃO	PINTURA BRANCA	311,86 m²
LINHA DE DIVISÃO DE FLUXO DE MESMO SENTIDO OU LINHA DE DIVISÃO DE FLUXO DE MESMO SENTIDO OU LINHA DE BORDO OU LINHA DE CONTINUIDADE			
MFE	ASPERSÃO	PINTURA BRANCA	331,11 m²
LINHA DE RETENÇÃO		PINTURA AMARELA	16,76 m²
LRE	ASPERSÃO	PINTURA BRANCA	69,44 m²
LINHA DE RETENÇÃO			
ESTACIONAMENTO	ASPERSÃO	PINTURA BRANCA	213,57 m²
FAIXA PISTA DE CORRIDA	ASPERSÃO	PINTURA BRANCA	259,66 m²
FTP-1	ASPERSÃO	PINTURA BRANCA	751,14 m²
FAIXA DE TRAVESSIA DE PEDESTRES DO TIPO ZEBRADA			
LFO-1 OU LFO-2	ASPERSÃO	PINTURA AMARELA	74,91 m²
LINHA SIMPLES CONTÍNUA OU LINHA SIMPLES SECCIONADA			
SETAS E ZEBRADOS	EXTRUSÃO	PINTURA BRANCA	90,92 m²
		PINTURA AMARELA	26,30 m²
IDENTIFICAÇÃO VAGA PCD	03 BICOMPONENTE	PINTURA BRANCA	0,52m²
		PINTURA AZUL	3,79m²
IDENTIFICAÇÃO VAGA IDOSO	08 BICOMPONENTE	PINTURA BRANCA	1,36m²
		PINTURA AZUL	6,57m²
Nº PISTA CORRIDA	BICOMPONENTE	PINTURA PANTONE 419C	2,27 m²
PINTURA DE FAIXA (m²)	2093,00	PINTURA BRANCA	
TERMOPLÁSTICO POR ASPERSÃO, ESPESSURA 1,5mm		PINTURA AMARELA DET. FC	
		1976,07	91,67 25,26
PINTURA SETA E ZEBRADO (m²)	117,22	PINTURA BRANCA	
TERMOPLÁSTICO POR EXTRUSÃO, ESPESSURA 3mm		PINTURA AMARELA	
		90,92	26,30
PINTURA BICOMPONENTE (m²)	1637,52	PINTURA BRANCA	
PINTURA SIMPLES PARA SINALIZAÇÃO		PINTURA VERMELHA	
		1,88	1625,28 10,36 2,27
TOTAL PINTURA		PINTURA BRANCA	
		2028,56	117,43 1625,28 10,36
TOTAL TACHÃO E TACHA		TACHÕES	463 un
		TACHA	16 un

SEMÁFORO			
SEMÁFORO A RETIRAR	01	SEMÁFORO COM PÓRTICO	01
SEMÁFORO A REALOCAR	14	SEMÁFORO COM PÓRTICO	06
		SEMÁFORO SEM PÓRTICO	08
TOTAL			15

PLACAS			
R4A	03	Ø = 0,50m	
PROIBIDO VIRAR À ESQUERDA		ÁREA = 0,2m²	
R4B	01	Ø = 0,50m	
PROIBIDO VIRAR À DIREITA		ÁREA = 0,2m²	
R25A	01	Ø = 0,50m	
VIRE À ESQUERDA		ÁREA = 0,2m²	
R26	02	Ø = 0,50m	
SIGA EM FRENTE		ÁREA = 0,2m²	
R19	11	Ø = 0,50m	
VELOCIDADE MÁXIMA (60Km/h)		ÁREA = 0,2m²	
R32	08	Ø = 0,50m	
FAIXA EXCLUSIVA DE ÔNIBUS		ÁREA = 0,2m²	
R34	06	Ø = 0,50m	
CIRCULAÇÃO EX. DE BICICLETAS		ÁREA = 0,2m²	
R36c	06	Ø = 0,50m	
PASSEIO COMPARTILHADO		ÁREA = 0,2m²	
R6B-2	02	0,60m x 0,80m	
VAGA EXCLUSIVA IDOSO		ÁREA = 0,48m²	
R6B-4	03	0,60m x 0,80m	
VAGA EXCLUSIVA PCD		ÁREA = 0,48m²	
A30B	02	0,45m x 0,45m	
PASSAGEM SINALIZADA DE CICLISTAS		ÁREA = 0,2m²	
A32B	11	0,45m x 0,45m	
PASSAGEM SINALIZADA DE PEDESTRES		ÁREA = 0,2m²	
A36	02	0,45m x 0,45m	
ANIMAIS SELVAGENS		ÁREA = 0,2m²	
TOTAL	58	REGULAMENTAÇÃO Ø = 0,50m	38
		ADVERTÊNCIA 0,45 x 0,45m	15
		RETANGULARES 0,6 x 0,8m	05
SUPORTE DE PLACA 3m			43
SUPORTE DE PLACA 3,5m			3

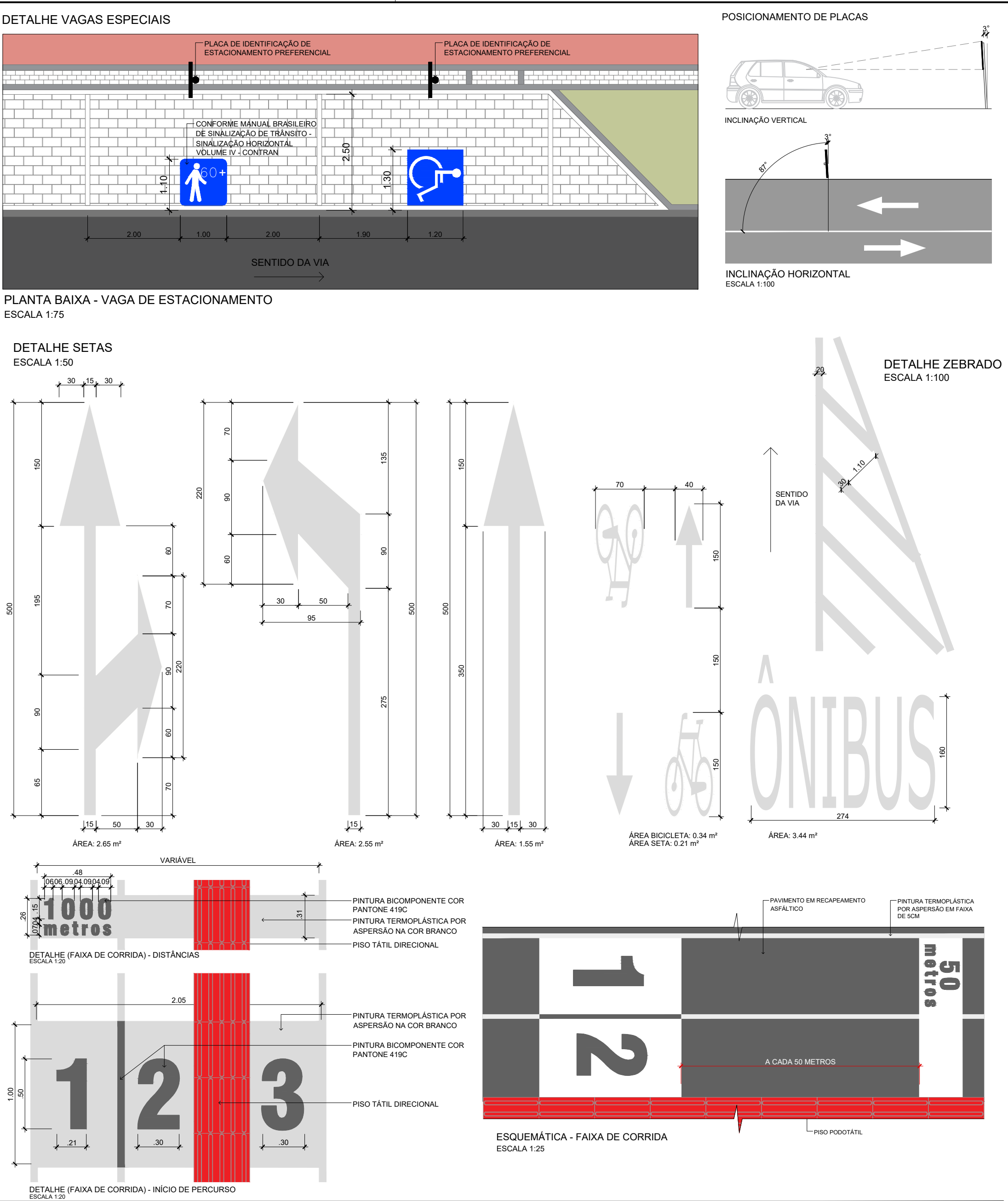

AUTORES			
MARCEL VIRMOND VIEIRA CAU A17636-2	PAULO HENRIQUE KLEIN CAU A69087-2	GABRIEL ESTEVES RIBEIRO CAU A95637-6	RAFAEL FELIPE DE OLIVEIRA CAU A261820-6
DIEGO GAZZONE ARAUJO CAU A49226-4	EMILIANA RODRIGUES COSTA CAU A143153-6	VICTORIA RODRIGUES DE LEMONS ABREU - CAU A304664-8	

PARQUE PORTO CACHOEIRA | SETOR BEIRA RIO

Av. Hermann August Lepper e Av. José Vieira

PROJETO EXECUTIVO

PROJETO DE SINALIZAÇÃO

DETALHES

DATA: MAR/2026

ESCALA: INDICADA

UNIDADE: UPR

CÓDIGO: -

REQUERENTE: PREFEITURA MUNICIPAL DE JOINVILLE

AUTOR: vide tabela

09

09

PREFEITURA MUNICIPAL DE JOINVILLE

SECRETARIA DE PESQUISA E PLANEJAMENTO URBANO

Projeto: PORTO CACHOEIRA_SETOR BEIRA RIO_REV06_250326.dwg

Março de 2026